האומות המאוחדות המשרד לתאום עניינים הומניטריים - OCHA השטח הפלסטיני הכבוש

מפת כפרים פלסטיניים הנפגעים מאלימות של התנחלות ומאחז יצהר

פברואר 2012

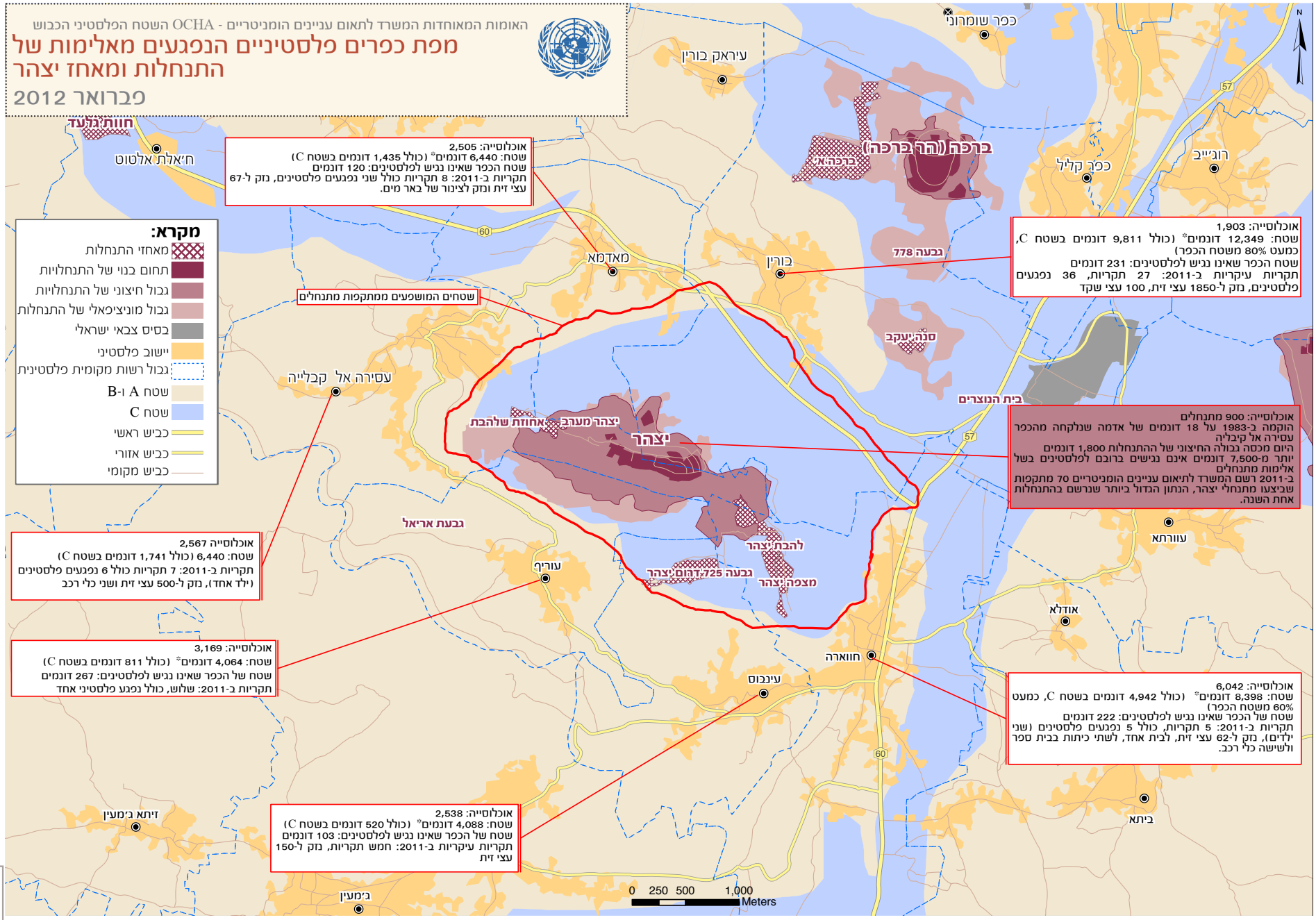

אוכלוסייה: 2,505
שטח: 6,440 דונמים* (כולל 1,435 דונמים בשטח C)
שטח הכפר שאינו נגיש לפלסטינים: 120 דונמים
תקריות ב-2011: 8 תקריות כולל שני נפגעים פלסטינים, נזק ל-67 עצי זית ונזק לצינור של באר מים.

אוכלוסייה: 1,903
שטח: 12,349 דונמים* (כולל 9,811 דונמים בשטח C, כמעט 80% משטח הכפר)
שטח הכפר שאינו נגיש לפלסטינים: 231 דונמים
תקריות עיקריות ב-2011: 27 תקריות, 36 נפגעים פלסטינים, נזק ל-1850 עצי זית, 100 עצי שקד

אוכלוסייה: 900 מתנחלים
הוקמה ב-1983 על 18 דונמים של אדמה שנלקחה מהכפר עסירה אל קיבליה
היום מכסה גבולה החיצוני של ההתנחלות 1,800 דונמים
יותר מ-7,500 דונמים אינם נגישים ברובם לפלסטינים בשל אלימות מתנחלים
ב-2011 רשם המשרד לתיאום עניינים הומניטריים 70 מתקפות שביצעו מתנחלי יצהר, הנתון הגדול ביותר שנרשם בהתנחלות אחת השנה.

אוכלוסייה: 2,567
שטח: 6,440 (כולל 1,741 דונמים בשטח C)
תקריות ב-2011: 7 תקריות כולל 6 נפגעים פלסטינים (ילד אחד), נזק ל-500 עצי זית ושני כלי רכב

אוכלוסייה: 3,169
שטח: 4,064 דונמים* (כולל 811 דונמים בשטח C)
שטח של הכפר שאינו נגיש לפלסטינים: 267 דונמים
תקריות ב-2011: שלוש, כולל נפגע פלסטיני אחד

אוכלוסייה: 6,042
שטח: 8,398 דונמים* (כולל 4,942 דונמים בשטח C, כמעט 60% משטח הכפר)
שטח של הכפר שאינו נגיש לפלסטינים: 222 דונמים
תקריות ב-2011: 5 תקריות, כולל 5 נפגעים פלסטינים (שני ילדים), נזק ל-62 עצי זית, לבית אחד, לשתי כיתות בבית ספר ולשישה כלי רכב.

אוכלוסייה: 2,538
שטח: 4,088 דונמים* (כולל 520 דונמים בשטח C)
שטח של הכפר שאינו נגיש לפלסטינים: 103 דונמים
תקריות עיקריות ב-2011: חמש תקריות, נזק ל-150 עצי זית

התקריות הכלולות במפה הינן רק כאלה שגרמו לנפגעים או לנזק לרכוש.

Scan it!
with QR reader App